

# STATUTÁRNÍ MĚSTO LIBEREC

8. zasedání zastupitelstva města dne: 24. 9. 2015

## Bod pořadu jednání:

### Majetkoprávní operace - prodej pozemků

**Zpracoval:** Odbor majetkové správy  
odbor, oddělení: oddělení majetkové evidence a dispozic  
telefon: 48 524 3312

**Schválil:** vedoucí oddělení Ivana Roncová  
vedoucí odboru Bc. Jaroslav Schejbal

**Projednáno:** RM dne 15. 9. 2015

**Poznámka:**

**Předkládá:** *p. Tibor Batthyány, v.r.*  
*primátor statutárního města Liberec*  
*p. Tomáš Kysela, v. r. náměstek primátora*

## Návrh usnesení

Zastupitelstvo města po projednání

1. **schvaluje** prodej pozemku p. č. 345/9, k. ú. Ruprechtice, o vým. 18 m<sup>2</sup>, kupujícímu: Petr Blažek, [REDACTED], za kupní cenu **17.000,- Kč**, splatnou před podpisem kupní smlouvy, termín podpisu kupní smlouvy do 45 dnů ode dne schválení majetkoprávní operace Zastupitelstvem města Liberec;

2. **schvaluje** prodej pozemku p. č. 1882/2 (dle GP 1956-97/2012 ze dne 28.11.2012), k.ú. Vesec u Liberce o výměře 53m<sup>2</sup> kupujícímu: manželé **Josef Vele**, [REDACTED] a **Jaroslava Velová**, [REDACTED] za kupní cenu **22.101,- Kč**, splatnou před podpisem kupní smlouvy, termín podpisu kupní smlouvy do 45 dnů ode dne schválení majetkoprávní operace Zastupitelstvem města Liberec;
3. **schvaluje** prodej pozemku p. č. 791/93, k. ú. Doubí u Liberce (vzniklý odděl. z pozemku p.č. 791/22, k. ú. Doubí u Liberce) dle GP 1361-160/2015 ze dne 25. 6. 2015, o vým. 54 m<sup>2</sup>, kupující: **Kamila Šejnohová**, [REDACTED] za kupní cenu **28.000,- Kč**, splatnou před podpisem kupní smlouvy, termín podpisu kupní smlouvy do 45 dnů ode dne schválení majetkoprávní operace Zastupitelstvem města Liberec;
4. **schvaluje** s prodejem pozemku p. č. 564, k. ú. Kateřinky u Liberce, o výměře 23 m<sup>2</sup>, kupujícími: manželé **Zdeněk Ryšánek**, [REDACTED] a **Hana Ryšánková**, [REDACTED] za kupní cenu **14.000,- Kč**, splatnou před podpisem kupní smlouvy, termín podpisu kupní smlouvy do 45 dnů ode dne schválení majetkoprávní operace Zastupitelstvem města Liberec.

***a ukládá***

Tomáši Kyselovi, náměstkovi pro technickou správu majetku města  
zajistit provedení všech úkonů spojených se schválenými majetkoprávními operacemi

T: neprodleně

# PRODEJ POZEMKŮ

(4 případy)

Formulace usnesení zkonultována s odborem právním a veřejných zakázek před projednáním v radě města.

## 1. PRODEJ NEMOVITOSTÍ PRŮVODNÍ LIST

**kat. území: Ruprechtice**

**pozemek p.č. 345/9**

zpracoval:	H.Kaplová	
kontroloval:	I. Roncová	
druh pozemku:	zastavěná plocha a nádvoří	
ochrana:		
důvod předložení:	žádost	
záměr:	garáž na tomto pozemku ve vlastnictví žadatele	
využití dle územ. plánu:	stabilizovaná polyfunkční plocha bydlení čistého, pozemek pod garáží	
závazky a břemena:	-	
pronájem pozemku:	-	
prodej dle:	Zásad postupu při prodeji pozemků	
urbanistický obvod:	007	cenové pásmo/kategorie: II/B
cena dle interního předpisu:	1.360,- Kč/m <sup>2</sup>	koeficient K3: 1,20
jednotková cena:	1.632,- Kč/m <sup>2</sup>	výměra: 18m <sup>2</sup>
sleva 50%:	820,-Kč/m <sup>2</sup>	
základní cena:		14.760,- Kč
náklady spojené s realizací prodeje:		1.000,- Kč
<b>Celková cena:</b>		<b>16.000,- Kč</b>

**Stanovisko PS:** 31.3.2015

dílčí stanoviska: SR: souhlas  
SM: souhlas  
HA: souhlas  
OD: souhlas  
ZP: souhlas  
EP: souhlas

**DŮVODOVÁ ZPRÁVA:** Žadatel vlastní garáž na tomto pozemku.

**DOPORUČENÍ MSMA:** Oddělení majetkové evidence a dispozic prodej pozemku **doporučuje**.

**NÁVRH USNESENÍ RM:** Rada města dne 19.5.2015 **souhlasí** se záměrem prodeje pozemku p.č.345/9, k.ú. Ruprechtice o výměře 16m<sup>2</sup> formou výběrového řízení s předkupním právem vlastníka garáže na tomto pozemku za cenu nejvyšší nabídky, nejméně však za cenu 16.000,-Kč.

**NÁVRH USNESENÍ ZM:** Zastupitelstvo města **schvaluje** záměr prodeje pozemku p.č.345/9, k.ú. Ruprechtice o výměře 16m<sup>2</sup> formou výběrového řízení s předkupním právem vlastníka garáže na tomto pozemku za cenu nejvyšší nabídky, nejméně však za cenu 16.000,-Kč.

**ZVEŘEJNĚNÍ:** 19.6. 2015 – 31. 8. 2015

**PŘIHLÁŠENÍ K VŘ :** Petr Blažek (předkupní právo)

**VYJÁDŘENÍ RM:** Rada města dne 15.9. 2015 **souhlasí** s prodejem nemovitosti:  
pozemku p. č. 345/9, k. ú. Ruprechtice, o výměře 18 m<sup>2</sup>  
kupujícímu:

**Petr Blažek,** [redacted]  
[redacted]

za kupní cenu **17.000,- Kč**, splatnou před podpisem kupní smlouvy, termín podpisu kupní smlouvy do 45 dnů ode dne schválení majetkoprávní operace zastupitelstvem města

**NÁVRH USNESENÍ ZM:** Zastupitelstvo dne 24. 9. 2015 **schvaluje** prodej nemovitosti:

pozemku p. č. 345/9, k. ú. Ruprechtice, o výměře 18 m<sup>2</sup>  
kupujícímu:

**Petr Blažek,** [redacted]  
[redacted]

za kupní cenu **17.000,- Kč**, splatnou před podpisem kupní smlouvy, termín podpisu kupní smlouvy do 45 dnů ode dne schválení majetkoprávní operace Zastupitelstvem města Liberec

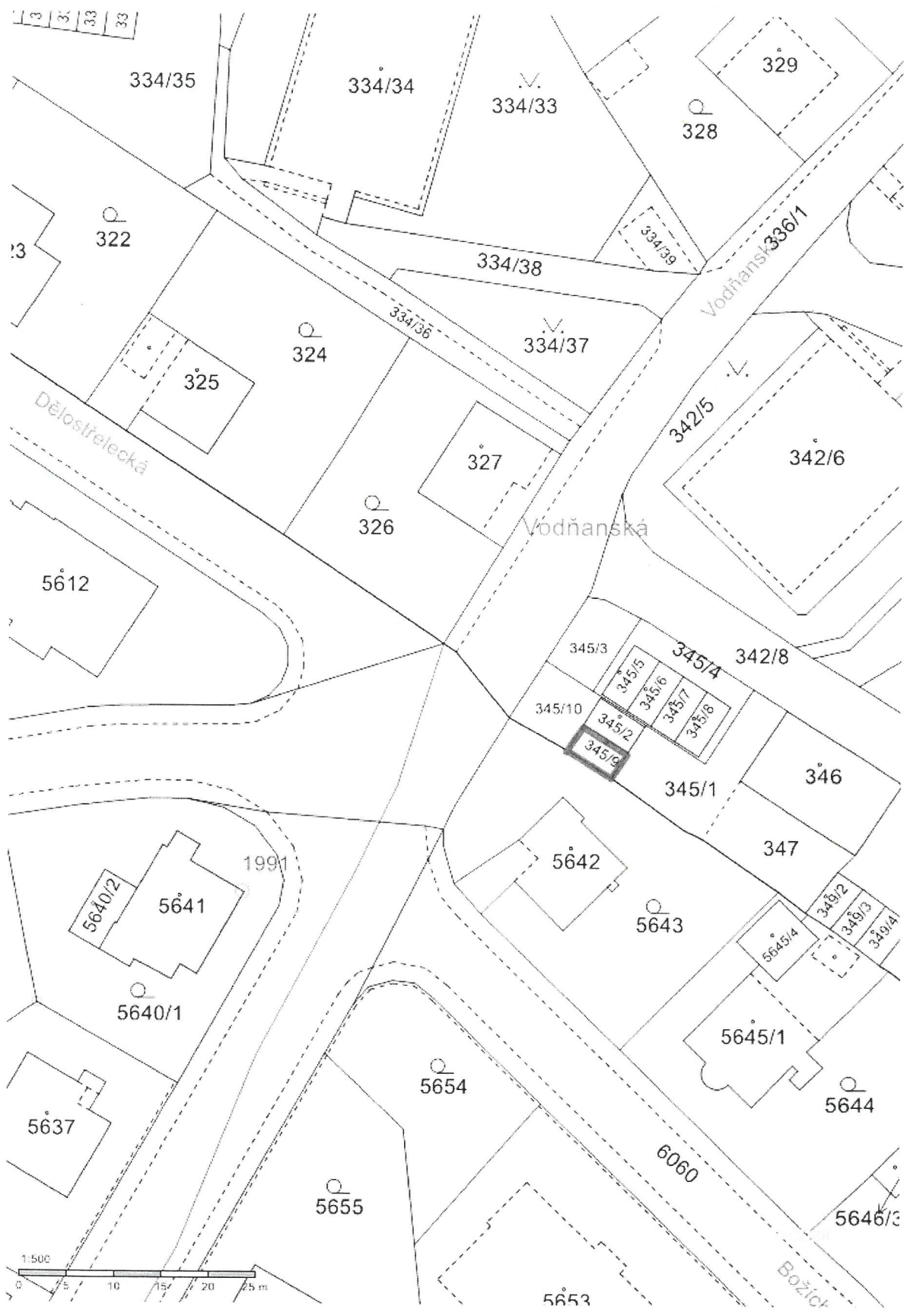

ŽÁDOST O ODKOUPENÍ POZEMKU VE VLASTNICTVÍ  
STATUTÁRNÍHO MĚSTA LIBEREC

statutární město Liberec  
Doručeno: 19.02.2015  
CJ MML 034318/15  
listy: 2 příloh: 0



ŽADATEL:

Jméno, příjmení PETR BLAŽEK

Bydliště [REDACTED]

TELEFON [REDACTED]

E-MAIL [REDACTED]

PŘEDMĚT ŽÁDOSTI:

Pozemek parcelní číslo 345/9

Katastrální území BUPRECHTICE

ZDŮVODNĚNÍ ŽÁDOSTI:

NA POZEMKU J.E. GRÁŽ

V Liberci dne 19.2.2015

[Signature]  
podpis žadatele

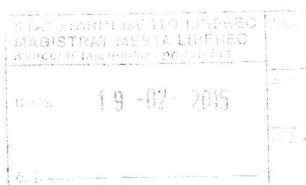

Příloha: Kopie katastrální mapy s vyznačením hranice požadovaného pozemku nebo jeho části



## 2. PRODEJ NEMOVITOSTÍ PRŮVODNÍ LIST

**kat. území: Vesec u Liberce**

**pozemek p.č. 1882/2**

zpracoval: H.Kaplová  
kontroloval: I.Roncová

druh pozemku: ostatní plocha, ostatní komunikace  
ochrana:  
důvod předložení: žádost vlastníka pozemku p.č.1885,1886  
záměr: zkultivování pozemku a jeho připojení k pozemku ve vlastnictví žadatele

využití dle územ. plánu: plocha zahrádek a chatových osad – chaty a chatové osady, zarostlý pozemek  
závazky a břemena: -  
pronájem pozemku: -  
zveřejněno:  
prodej dle: Zásad postupu při prodeji pozemků

urbanistický obvod: 049

cenové pásmo/kategorie:IV/E

cena dle interního předpisu: 220,-Kč/m<sup>2</sup>

koeficient K3: 1,20

jednotková cena: 270,-Kč/m<sup>2</sup>

výměra:53m<sup>2</sup>

základní cena: 14.310,-Kč

náklady spojené s realizací prodeje: 7.120,-Kč

**Celková cena: 22.000,-Kč**

**Stanovisko PS: 30.4.2015**

dílčí stanoviska: SR: souhlas  
SM: souhlas  
HA: souhlas  
EP: souhlas  
SK: souhlas  
ZP: souhlas  
OD: souhlas

**DŮVODOVÁ ZPRÁVA:** Připojení k pozemku ve vlastnictví žadatele.

**DOPORUČENÍ MSMA:** Oddělení majetkové evidence a dispozic prodej pozemku **doporučuje**.

**NÁVRH USNESENÍ RM:** Rada města dne 16.6.2015 **souhlasí** se záměrem prodeje pozemku p.č. 1882/2 (dle GP 1956-97/2012 ze dne 28.11.2012), k.ú. Vesec u Liberce o výměře 53m<sup>2</sup> formou výběrového řízení s právem přednosti vlastníka pozemků p.č.1885 a 1886, k.ú. Vesec u Liberce za cenu nejvyšší nabídky, nejméně však za cenu 22.000,-Kč.

**NÁVRH USNESENÍ ZM:** Zastupitelstvo města dne 25.6.2015 **schvaluje** záměr prodeje pozemku p.č. 1882/2 (dle GP 1956-97/2012 ze dne 28.11.2012), k.ú. Vesec u Liberce o výměře 53m<sup>2</sup> formou výběrového řízení s právem přednosti vlastníka pozemků p.č.1885 a 1886, k.ú. Vesec u Liberce za cenu nejvyšší nabídky, nejméně však za cenu 22.000,-Kč.



**ZVEŘEJNĚNÍ:** 13.7. 2015 – 31. 8. 2015

**PŘIHLÁŠENÍ K VŘ :** Josef Vele a Jaroslava Velová (právo přednosti)

**VYJÁDŘENÍ RM:** Rada města dne 15.9. 2015 **souhlasí** s prodejem nemovitosti:  
pozemku p. č. 1882/2 (dle GP 1956-97/2012 ze dne 28.11.2012), k.ú. Vesec u Liberce o  
výměře 53m<sup>2</sup>  
kupujícím:  
manželé **Josef Vele**, [REDAKCE] a **Jaroslava Velová**, [REDAKCE]  
[REDAKCE]  
za kupní cenu **22.101,- Kč**, splatnou před podpisem kupní smlouvy, termín podpisu  
smlouvy do 45 dnů ode dne schválení majetkoprávní operace zastupitelstvem města

**NÁVRH USNESENÍ ZM:** Zastupitelstvo dne 24. 9. 2015 **schvaluje** prodej nemovitosti:  
pozemku p. č. 1882/2 (dle GP 1956-97/2012 ze dne 28.11.2012), k.ú. Vesec u Liberce o  
výměře 53m<sup>2</sup>  
kupujícím:  
manželé **Josef Vele**, [REDAKCE] a **Jaroslava Velová**, [REDAKCE]  
[REDAKCE]  
za kupní cenu **22.101,- Kč**, splatnou před podpisem kupní smlouvy, termín podpisu  
smlouvy do 45 dnů ode dne schválení majetkoprávní operace Zastupitelstvem města Li-  
berec





1400

# ŽÁDOST O ODKOUPENÍ POZEMKU VE VLASTNICTVÍ STATUTÁRNÍHO MĚSTA LIBEREC



statutární město Liberec  
Doručeno: 09.04.2015  
CJ MML 068822/15  
listy: 6 přílohy: 0

**ŽADATEL:**

Jméno, příjmení ..... Josef Váňka .....



Bydliště ..... [redacted] .....

TELEFON ..... [redacted] .....

E-MAIL ..... [redacted] .....

**PŘEDMĚT ŽÁDOSTI:**

Pozemek parcelní číslo ..... 1400 .....

Katastrální území ..... Město Liberec .....

**ZDŮVODNĚNÍ ŽÁDOSTI:**

Jest požadavku ..... [faint text] .....  
státní ..... [faint text] .....  
a ..... [faint text] .....

..... [faint text] .....  
tráva a ..... [faint text] .....  
Pozemek o číselném označení ..... [faint text] .....  
a používat jako zahrada.

V Liberci dne ..... 9.4.2015 .....

..... [signature] .....  
podpis žadatele

Příloha: Kopie katastrální mapy s vyznačením hranice požadovaného pozemku nebo jeho části

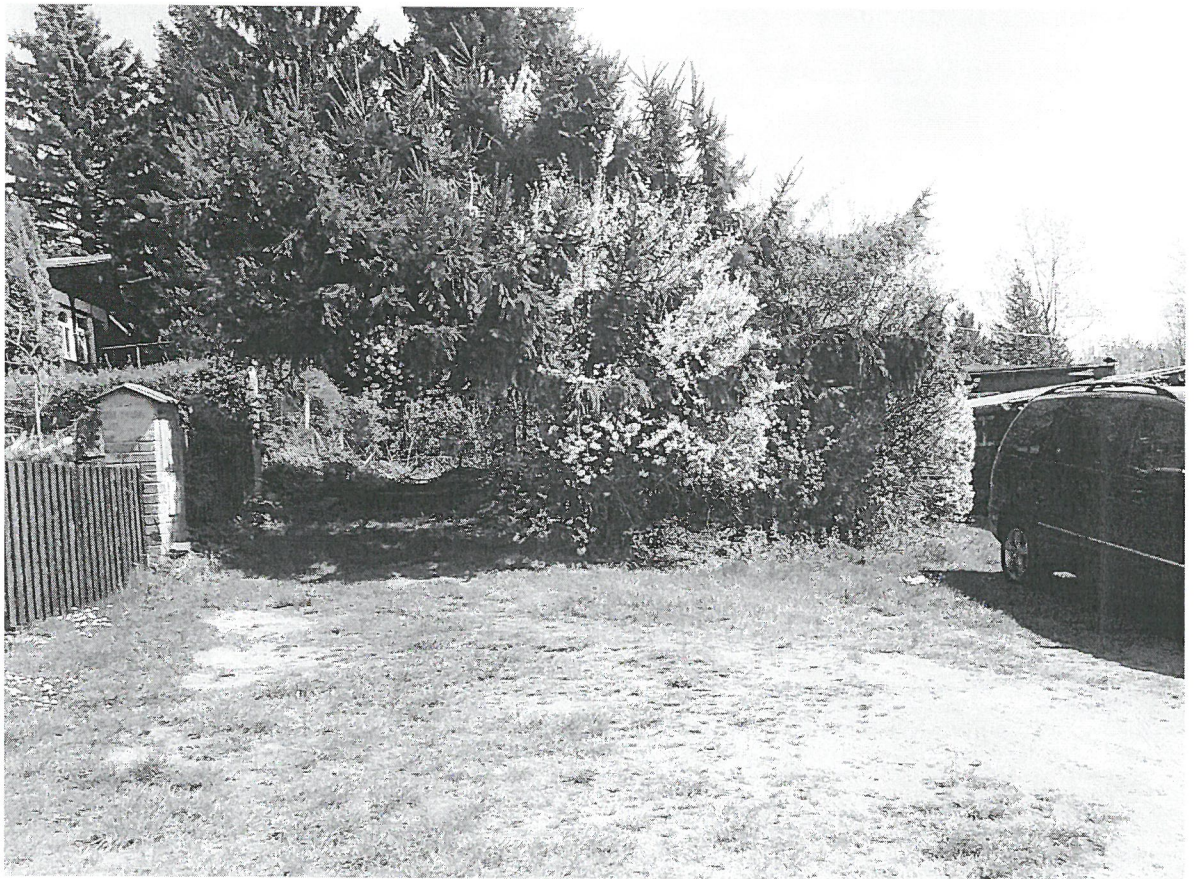

### 3. PRODEJ NEMOVITOSTÍ PRŮVODNÍ LIST

**kat. území: Doubí u Liberce**

**pozemek p.č. 791/93**

zpracoval: M. Hozáková  
kontroloval: I. Roncová

druh pozemku: orná půda  
ochrana: zemědělský půdní fond  
důvod předložení: žádost vlastníka pozemků p.č. 791/24, 797/2, k. ú. Doubí u Liberce  
záměr: odkoupení části přilpoceného pozemku k pozemku žadatele (narovnání fyzického stavu hranice pozemku)..

využití dle územ. plánu: plocha urbanizované zeleně – ostatní městská zeleň, liniová, izolační. Plocha nezastavitelná. Součástí zaplacené zahrádky.

závazky a břemena: věcné břemeno pro ČEZ Distribuce, a. s., MATADOR Automotive ČR, s. r. s. o. .  
pronájem pozemku: ne

privatizace dle: Zásad postupu při privatizaci pozemků

urbanistický obvod: 096  
cenové pásmo/kategorie: IV/D

cena dle interního předpisu: 300,- Kč/m<sup>2</sup>  
koeficient K3: 1,30

jednotková cena: 390,- Kč/m<sup>2</sup>  
výměra: 54 m<sup>2</sup>

základní cena: 21.060,- Kč  
náklady spojené s realizací prodeje: 6.565,- Kč

**Celková cena: 28.000,- Kč**

Stanovisko PS: 31. 3. 2015  
dílčí stanoviska: HA: souhlas  
EP: souhlas  
SM: souhlas,  
SR: souhlas  
ZP: souhlas  
OD: souhlas

**DŮVODOVÁ ZPRÁVA:** Žádost vlastníka pozemků p.č. 791/24, 797/2, k. ú. Doubí u Liberce o odkoupení části přilpoceného pozemku p.č. 791/22, k. ú. Doubí u Liberce, k pozemkům žadatele - legalizace stavu

**DOPORUČENÍ MSMA:** Oddělení majetkové evidence a dispozic města **doporučuje** prodej části pozemku , formou výběrového řízení s právem přednosti vlastníka pozemků p.č. 791/24, 797/2,, k. ú. Doubí u Liberce.

**USNESENÍ RM:** Rada města **souhlasí** se záměrem prodeje pozemku p.č. 791/93, k. ú. Doubí u Liberce, o vým. 54 m<sup>2</sup>, formou výběrového řízení s právem přednosti vlastníka pozemků p.č. 791/24, 797/2, k. ú. Doubí u Liberce, za cenu nejvyšší nabídky, nejméně však za cenu 28.000,- Kč.

**USNESENÍ ZM:** Zastupitelstvo města dne 28. 5. 2015 **schvaluje** záměr prodeje pozemku p.č. 791/93, k. ú. Doubí u Liberce, o vým. 54 m<sup>2</sup>, formou výběrového řízení s právem přednosti vlastníka pozemků p.č. 791/24, 797/2, k. ú. Doubí u Liberce, za cenu nejvyšší nabídky, nejméně však za cenu 28.000,- Kč.

**ZVEŘEJNĚNÍ:** 13. 7. 2015 -31. 8. 2015

**PŘIHLÁŠENA:** Kamila Šejnohová (právo přednosti)

**VYJÁDŘENÍ RM:** Rada města dne 15. 9. 2015 **souhlasí** s prodejem nemovitosti:  
pozemku p. č. 791/93, k. ú. Doubí u Liberce (vzniklý odděl. z pozemku p.č. 791/22, k. ú. Doubí u Liberce) dle GP 1361-160/2015 ze dne 25. 6. 2015, o vým. 54 m<sup>2</sup>  
kupující:  
**Kamila Šejnohová,** [REDAKCE]  
za kupní cenu **28.000,- Kč**, splatnou před podpisem kupní smlouvy, termín podpisu kupní smlouvy do 45 dnů ode dne schválení majetkoprávní operace zastupitelstvem města.

**NÁVRH USNESENÍ ZM:** Zastupitelstvo města dne 24. 9. 2015 **schvaluje** prodej nemovitosti:  
pozemku p. č. 791/93, k. ú. Doubí u Liberce (vzniklý odděl. z pozemku p.č. 791/22, k. ú. Doubí u Liberce) dle GP 1361-160/2015 ze dne 25. 6. 2015, o vým. 54 m<sup>2</sup>  
kupující:  
**Kamila Šejnohová,** [REDAKCE]  
za kupní cenu **28.000,- Kč**, splatnou před podpisem kupní smlouvy, termín podpisu kupní smlouvy do 45 dnů ode dne schválení majetkoprávní operace Zastupitelstvem města Liberec.

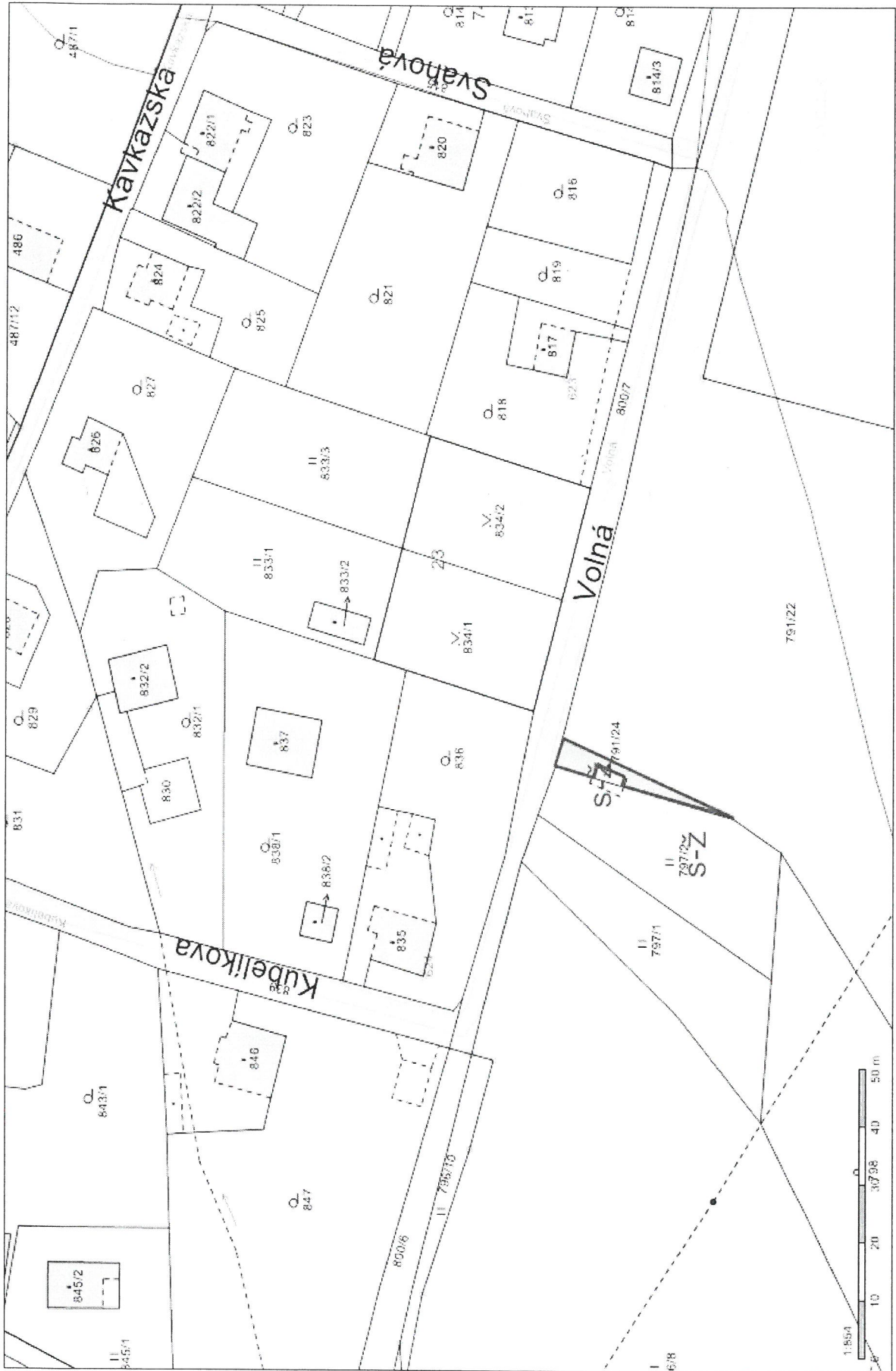





Dostavání stavu				Nový stav			
Číslo parcely podle ÚP	Výměra parc. dle ÚP	Číslo parcely podle ÚP	Výměra parc. dle ÚP	Typ stavby	Způsob využití	Číslo listu vlastnictví	Výměra dle ÚP
791/22	87,35 orná půda	791/22	86,61 orná půda	0	0	791/22	1
791/22	87,35	791/22	87,35	2	2	791/22	54

Parcelní číslo podle katastru nemovitostí	Výměra na dluh parciel	BPEJ na dluh parciel	Parcelní číslo podle katastru nemovitostí	Výměra na dluh parciel	BPEJ na dluh parciel
74400	47,67	791/22	791/22	38,14	791/22
85011	38,14	791/22	791/22	54	791/22

Seznam souřadnic (S-JTSK)

Číslo bodu Souřadnice pro zápis do KN Kod kv. Poznámka

- k.č. Dlouhý u Liberce (631066)
- 80-99 689774,29 976655,55 3 zabezpečovací železná trubka
- 80-274 689765,27 976642,73 3 dřevěný kolk
- 80-276 689718,70 976655,18 3 dřevěný kolk
- 1 689761,50 976643,74 3 kovový sloup

**GEOMETRICKÝ PLÁN**

PRO rozdělení pozemků

Yhavitel: GEOMETRICKÉ PLÁNY s.r.o.  
 IČO: 482 719 141  
 Číslo plánu: 1361-160/2015  
 Obec: Liberec  
 Dle: Liberec  
 Katastrální území: Dlouhý u Liberce  
 Měřítko: 1:800  
 Dostavání stavů provedeno podle platných předpisů  
 Všechny rozměry jsou v metrech

Geometrický plán vypracoval: Ing. Petr Staněk  
 Číslo pozemku podle ÚP: 650/1995  
 Datum: 24. 6. 2015  
 Číslo: 200/2015  
 Měřítko: 1:800

Geometrický plán vypracoval: Ing. Petr Staněk  
 Číslo pozemku podle ÚP: 650/1995  
 Datum: 24. 6. 2015  
 Číslo: 200/2015  
 Měřítko: 1:800

Geometrický plán vypracoval: Ing. Petr Staněk  
 Číslo pozemku podle ÚP: 650/1995  
 Datum: 24. 6. 2015  
 Číslo: 200/2015  
 Měřítko: 1:800

Geometrický plán vypracoval: Ing. Petr Staněk  
 Číslo pozemku podle ÚP: 650/1995  
 Datum: 24. 6. 2015  
 Číslo: 200/2015  
 Měřítko: 1:800

# ŽÁDOST O ODKOUPENÍ POZEMKU VE VLASTNICTVÍ STATUTÁRNÍHO MĚSTA LIBEREC

**ŽADATEL:**

Jméno, příjmení: Kamila Šejnohová

Bydliště: [REDAKCE]

TELEFON: [REDAKCE]

E-MAIL: [REDAKCE]

**PŘEDMĚT ŽÁDOSTI:**

Pozemek parcelní číslo: 791/22

Katastrální území: Doubí u Liberce

**ZDŮVODNĚNÍ ŽÁDOSTI:**

Žádám o odkoupení části pozemku (dle ceny upřesním výměru, možná i celý pozemek). Důvodem je především narovnání fyzického stavu hranic pozemku navazující na náš majetek, pozemek p.č.: 797/2.

Tento nesoulad mezi fyzickou a skutečnou hranicí vznikl v období před rokem 1989 za socialismu, kdy pozemek 791/22 byl obhospodařovaným polem a plot okolo našeho pozemku se postavil podle kraje tohoto pole.

V příloženém plánu je zakres o jakou část se především jedná, cca 50m<sup>2</sup>.

V Liberci dne 5.2.2015

statutární město Liberec  
Doručeno: 12.02.2015  
CJ MML 028939/15  
listy: 3 příloh: 0



mmlbes5968a93a

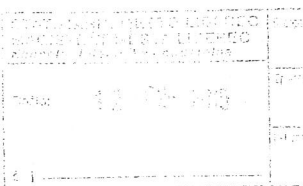

[Signature]  
půdpis žadatele

Příloha: Kopie katastrální mapy s vyznačením hranice požadovaného pozemku nebo jeho části

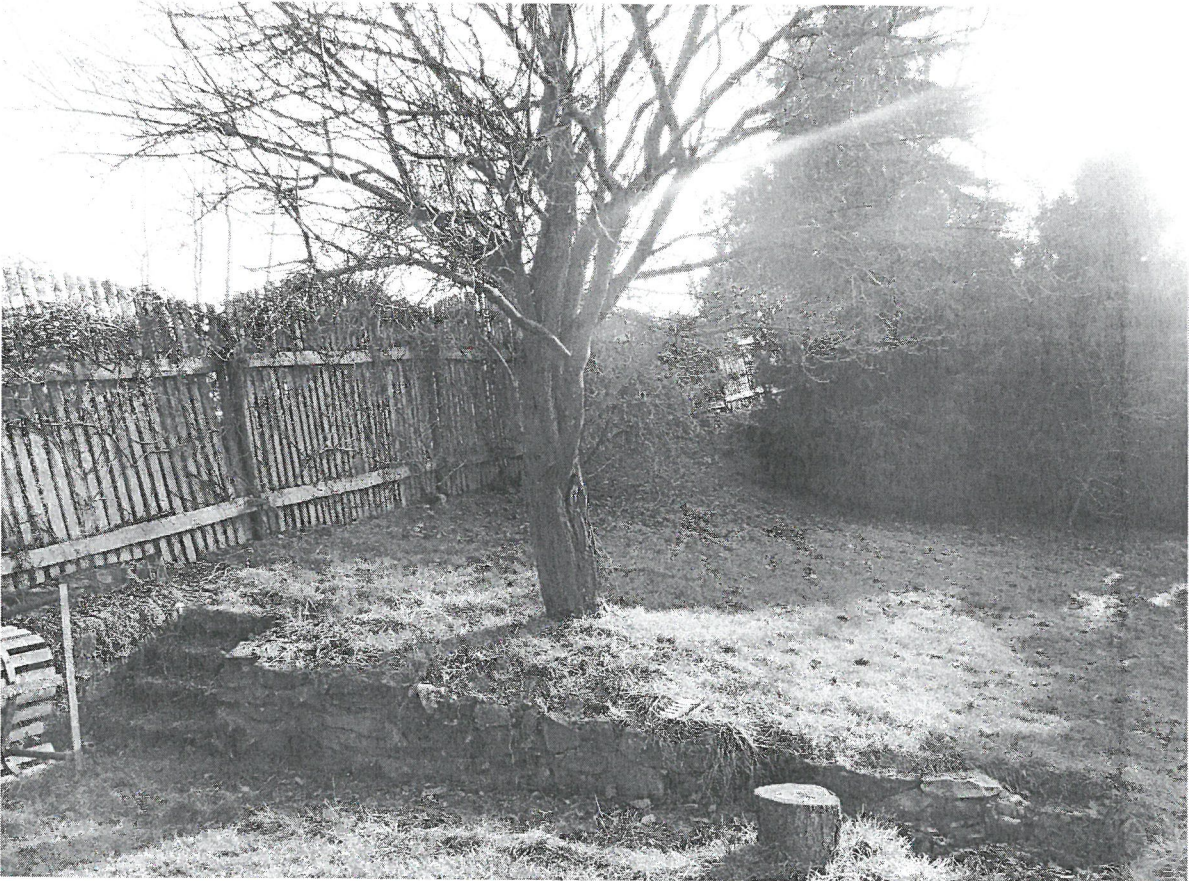

#### 4. PRODEJ NEMOVITOSTÍ PRŮVODNÍ LIST

**kat. území: Kateřinky u Liberce**

**pozemek p. č. 564**

zpracovala : J. Krebsová  
kontrolovala : I. Roncová

druh pozemku : zastavěná plocha a nádvoří  
ochrana : ne  
důvod předložení : žádost p. Ryšánek Zdeněk (žadatel je vlastník garáže na p. č. 564 podle LV 215)  
záměr : pozemek pod garáží

využití dle územ. plánu : plochy dopravy a dopravní vybavenosti – plochy pro dopravu – areál řadových garáží  
pozemek pod garáží

závazky a břemena : ne  
pronájem pozemku : NS – p. Ryšánek  
prodej dle : Zásad postupu při prodeji pozemků

urbanistický obvod : 041  
cena dle interního předpisu: 880,- Kč/m<sup>2</sup>  
jednotková cena: 1.150,- Kč/m<sup>2</sup>  
sleva 50%: 580,- Kč/m<sup>2</sup>  
cenové pásmo/kategorie: V/B  
koeficient K3: 1,30  
výměra: 23 m<sup>2</sup>

základní cena: 13.340,- Kč  
náklady spojené s realizací prodeje: 560,- Kč

**Celková cena: 14.000,- Kč**

**Stanovisko PS:** 28. 2. 2015

dílčí stanoviska: HA: souhlas – s podmínkou. V návrhu nového územního plánu je pozemek součástí navrhované plochy zeleně, proto požadujeme dát do smlouvy podmínku, aby v případě výkupu (pro zeleň) byla stejná cena.  
SR: souhlas  
SM: souhlas  
SK: souhlas  
ZP: souhlas – upozornění, že uvedený pozemek částečně zasahuje do stanoveného záplavového území Černé Nisy  
OD: souhlas

**DŮVODOVÁ ZPRÁVA:** Žádost vlastníka garáže na p. č. 564, k. ú. Kateřinky u Liberce, o odkup pozemku pod garáží. Předkupní právo mají vlastníci garáže - manželé Zdeněk Ryšánek a Hana Ryšánková. Prodejem tohoto pozemku dojde ke sjednocení vlastnictví stavby a pozemku.

**DOPORUČENÍ MSMA:** Oddělení majetkové evidence a dispozic doporučuje prodej pozemku p. č. 564, k. ú. Kateřinky u Liberce, formou výběrového řízení.

**NÁVRH USNESENÍ RM:** Rada města souhlasí se záměrem prodeje pozemku p. č. 564, k. ú. Kateřinky u Liberce, o výměře 23 m<sup>2</sup>, formou výběrového řízení s předkupním právem vlastníka garáže na tomto pozemku za cenu nejvyšší nabídky, nejméně však za cenu 14.000,- Kč.

**NÁVRH USNESENÍ ZM:** Zastupitelstvo města schvaluje záměr prodeje pozemku p. č. 564, k. ú. Kateřinky u Liberce, o výměře 23 m<sup>2</sup>, formou výběrového řízení s předkupním právem vlastníka garáže na tomto pozemku za cenu nejvyšší nabídky, nejméně však za cenu 14.000,- Kč.

**TERMÍN ZVEŘEJNĚNÍ:** 19. 6. 2015 – 31. 8. 2015

**PŘIHLÁŠENÍ K VŘ:** manželé Zdeněk a Hana Ryšánkovi (předkupní právo)

**VYJÁDŘENÍ RM:** Rada města dne 15. 9. 2015 **souhlasí** s prodejem nemovitosti: pozemku p. č. 564, k. ú. Kateřinky u Liberce, o výměře 23 m<sup>2</sup> kupujícím: manželé **Zdeněk Ryšánek**, [REDAKCE] a **Hana Ryšánková**, [REDAKCE] [REDAKCE] za kupní cenu **14.000,- Kč**, splatnou před podpisem kupní smlouvy, termín podpisu kupní smlouvy do 45 dnů ode dne schválení majetkoprávní operace zastupitelstvem města.

**NÁVRH USNESENÍ ZM:** Zastupitelstvo města dne 24. 9. 2015 **schvaluje** prodej nemovitosti: pozemku p. č. 564, k. ú. Kateřinky u Liberce, o výměře 23 m<sup>2</sup> kupujícím: manželé **Zdeněk Ryšánek**, [REDAKCE] a **Hana Ryšánková**, [REDAKCE] [REDAKCE] za kupní cenu **14.000,- Kč**, splatnou před podpisem kupní smlouvy, termín podpisu kupní smlouvy do 45 dnů ode dne schválení majetkoprávní operace Zastupitelstvem města Liberec.

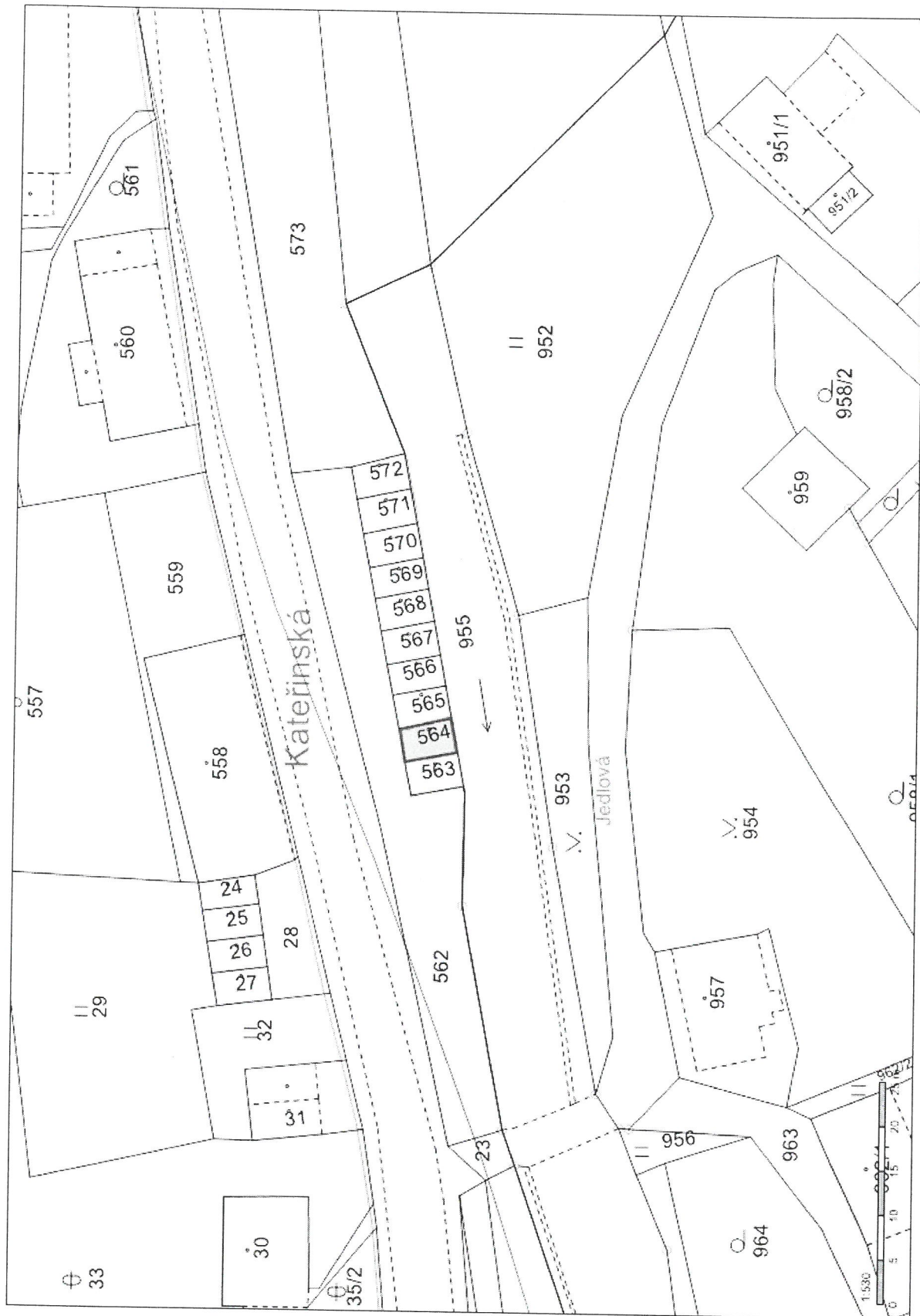

10/10

### ŽÁDOST O ODKOUPENÍ POZEMKU VE VLASTNICTVÍ STATUTÁRNÍHO MĚSTA LIBEREC

**ŽADATEL:**

Jméno, příjmení Zdeněk Ryšánek

Bydliště [REDACTED]

TELEFON [REDACTED]

E-MAIL .....

**PŘEDMĚT ŽÁDOSTI:**

Pozemek parcelní číslo 564

Katastrální území Kateřinky

**ZDŮVODNĚNÍ ŽÁDOSTI:**

Na pozemku stojí garáž vlněná vlastnictvím

V Liberci dne 6.3.2015

[Signature]  
podpis žadatele

statutární město Liberec  
Doručeno: 06.03.2015  
CJ MML 045571/15  
listy:2 přílohy:0



Příloha: Kopie katastrální mapy s vyznačením hranice požadovaného pozemku nebo jeho části

