ZKLIDNĚNÍ DOPRAVY UL. HORSKÁ M 1:500

NÁVRH NOVÉHO DOPRAVNÍHO ZNAČENÍ

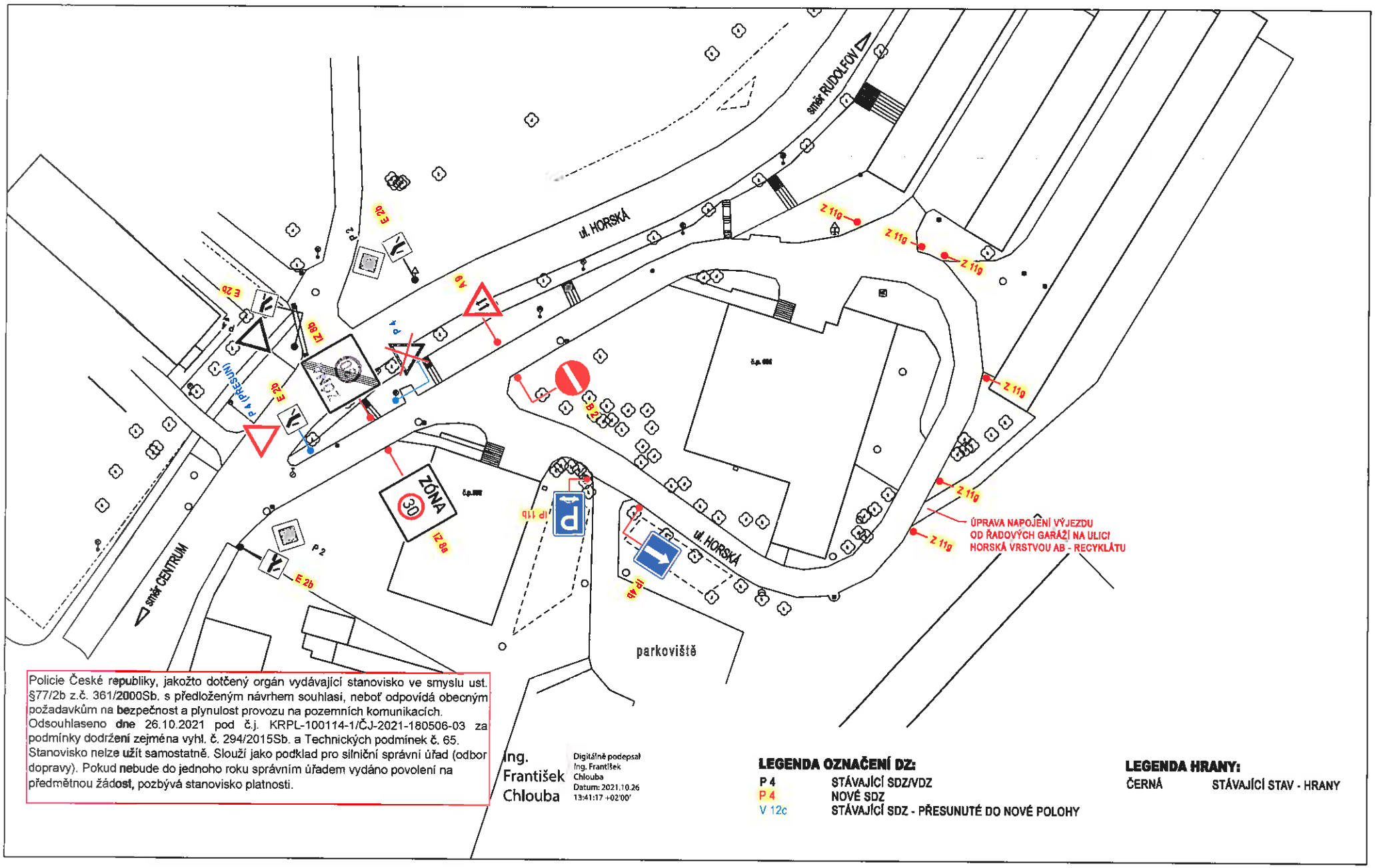

Policie České republiky, jakožto dotčený orgán vydávající stanovisko ve smyslu ust. §77/2b z.č. 361/2000Sb. s předloženým návrhem souhlasí, neboť odpovídá obecným požadavkům na bezpečnost a plynulost provozu na pozemních komunikacích. Odsouhlaseno dne 26.10.2021 pod č.j. KRPL-100114-1/ČJ-2021-180506-03 za podmínky dodržení zejména vyhl. č. 294/2015Sb. a Technických podmínek č. 65. Stanovisko nelze užít samostatně. Slouží jako podklad pro silniční správní úřad (odbor dopravy). Pokud nebude do jednoho roku správním úřadem vydáno povolení na předmětnou žádost, pozbývá stanovisko platnosti.

Ing. František Chlouba

Digitálně podepsal Ing. František Chlouba
Datum: 2021.10.26 13:41:17 +02'00'

LEGENDA OZNAČENÍ DZ:

P 4	STÁVAJÍCÍ SDZ/VDZ
P 4	NOVÉ SDZ
V 12c	STÁVAJÍCÍ SDZ - PŘESUNUTÉ DO NOVÉ POLOHY

LEGENDA HRANY:

ČERNÁ	STÁVAJÍCÍ STAV - HRANY